

埼玉県産品のご購入は

埼玉県物産観光館「そぴあ」または  
「ちょこたび埼玉オンラインストア」をご利用ください!



### 埼玉県物産観光館「そぴあ」

埼玉を代表するおみやげを650種類以上販売しています。定番の草加せんべい、小江戸川越の芋菓子、味の狭山茶、地酒のほか、伝統工芸品や埼玉県のマスコット「コバトン」グッズなど、人気の県産品を販売しています。贈答品、引出物、記念品に。また、海外へのお土産などにいかがですか。



〒330-8669  
さいたま市大宮区桜木町1-7-5  
ソニックシティビル2階  
(パスポートセンター隣)  
◎10:00~18:00  
◎日曜日、祝日(年末年始)  
TEL 048-647-4108  
FAX 048-647-4109



埼玉県公式観光サイト



# ちょこたび埼玉 オンラインストア

<https://chocotabi-saitama-store.jp>

ちょこたび埼玉オンラインストア 🔍



SAITAMA EXPERIENCE PROGRAM  
埼玉体験プログラム

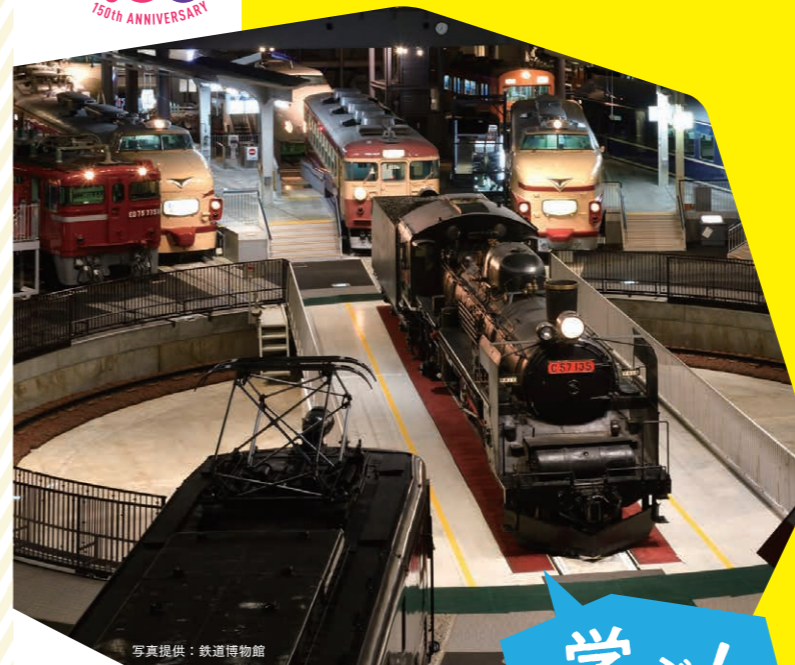

学ぶ!

楽しむ!



埼玉体験プログラム

作る!

味わう!



# 埼玉県 体験マップ

ここでしかできない体験満載！  
埼玉をいっぱい楽しもう！

各体験の詳細アイコン

- テーマパーク
- 食文化
- ものづくり
- アクティビティ
- その他

## 学ぶ

- 1 埼玉伝統工芸会館  
和紙紙漉き体験
- 2 木の博物館 木力館  
木力館体験教室
- 3 ちちぶ銘仙館  
染め織体験
- 4 鉄道博物館  
鉄道博物館の体験プログラム
- 5 埼玉県こども動物自然公園  
ヤギのエサやりほか
- 6 首都圏外郭放水路  
見どころ満載！インペラ探検コースほか
- 7 所沢航空発祥記念館  
体験型展示
- 8 さいたま市大宮盆栽美術館
- 9 埼玉県立川の博物館

## 楽しむ

- 1 長瀬ラインくんだり
- 2 こたつ舟
- 3 SLパレオエクスプレス
- 4 五千頭の龍が昇る聖天宮  
日本にいなが台湾体験
- 5 西武園ゆうえんち  
昭和の熱気を遊びつくそう！
- 6 ムーミンバレーパーク(メツァ)  
「ムーミン」の世界観を体験
- 7 緑の中のファミリーランド むさしの村  
遊園地 季節野菜の収穫体験
- 8 ふじや呉服店  
着物でまち歩き体験
- 9 旅彩ぶらざ  
コスプレ体験

## 味わう

- 1 花園フォレスト  
クッキー詰め放題
- 2 小松沢レジャー農園  
いちご狩りほか
- 3 加藤牧場の手づくりアイス パッフィ  
バター作り体験
- 4 草加煎餅まるそう一福 本店  
手焼き体験コースほか
- 5 草加せんべいの庭  
草加せんべい手焼き体験
- 6 戸塚煎餅店  
煎餅焼き体験
- 7 亀屋kashichi  
和菓子作り体験
- 8 有限会社宮野園  
お茶摘み体験ほか
- 9 有限会社 秩父ワイン  
工場見学
- 10 弓削多醤油 醤油王国  
醤油蔵工場見学
- 11 ヤマキ醸造株式会社 工場直売店「糀庵」  
蔵見学(説明付き)ほか
- 12 金笛しょうゆパーク  
金笛しょうゆ楽校

## 作る

- 1 錫光  
錫製品手作り体験
- 2 埼玉県立さきたま史跡の博物館  
まが玉づくり体験
- 3 行田はにわの館  
はにわづくり体験
- 4 やまわ蔵部陶芸教室  
1時間のできる陶芸体験
- 5 足袋づくり体験館  
足袋づくり体験
- 6 旅彩ぶらざ  
「木目込み人形」体験講座
- 7 小島農園工房まきこ  
べに花染め・リース作り体験

### 渋沢栄一 ゆかりの地



- A 旧渋沢邸「中の家」
- B 尾高惇忠生家
- C 深谷駅
- D 日本煉瓦製造株式会社 旧煉瓦製造施設
- E 誠之堂・清風亭
- F 渋沢栄一記念館
- G 青淵公園・青淵由来之跡の碑

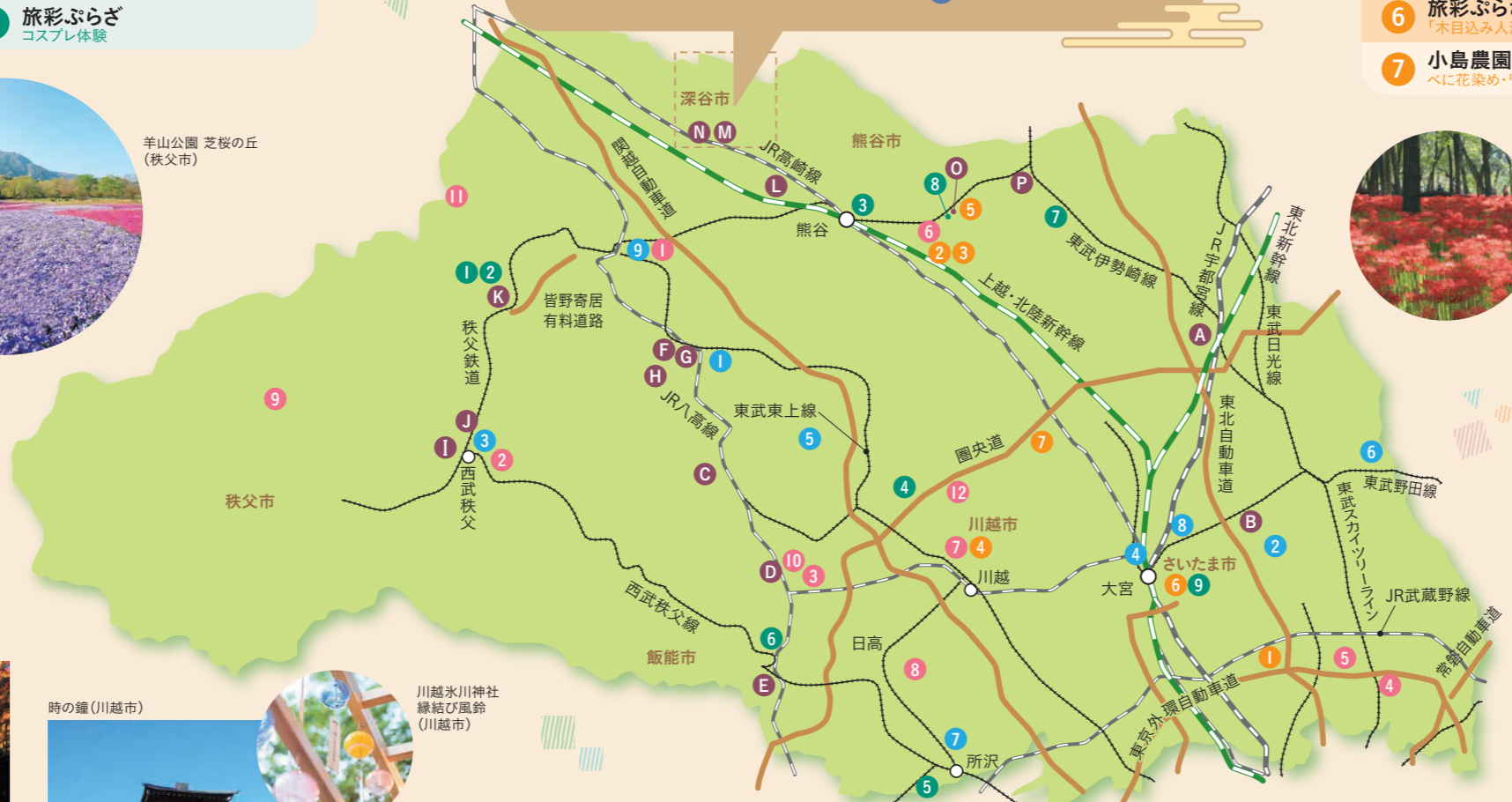

## 酒蔵見学

- |             |               |
|-------------|---------------|
| A 寒梅酒造株式会社  | I 株式会社矢尾本店    |
| B 鈴木酒造株式会社  | J 武甲酒造株式会社    |
| C 有限会社佐藤酒造店 | K 株式会社藤崎徳兵衛商店 |
| D 長澤酒造株式会社  | L 権田酒造株式会社    |
| E 五十嵐酒造株式会社 | M 有限会社藤橋藤三郎商店 |
| F 武蔵鶴酒造株式会社 | N 滝澤酒造株式会社    |
| G 晴雲酒造株式会社  | O 横田酒造株式会社    |
| H 松岡醸造株式会社  | P 株式会社東亜酒造    |



# 学ぶ

学んで面白い！  
新しい発見を楽しんで



写真提供：国土交通省関東地方整備局 江戸川河川事務所

表示価格は税込みです

## 5 埼玉県子ども動物自然公園

①ヤギのエサやり  
②ペンギンのエサやり



①ガチャガチャに入ったエサを手のひらにのせて、ヤギたちにあげることができます。(雨天中止) ②ペンギンたちにエサのアジをトングであげることができます。(雨天中止) その他にも体験はいくつか開催しております。詳しくはHPをご覧ください。

**参加条件・料金**  
①1個100円②1個400円  
※別途、入園料が必要です

**体験時期・期間**  
①9:30~16:15 無くなり次第終了②10:15~

**定休日**  
月曜日(祝日の場合は開園)  
12/31~1/1

**利用・申込**  
①噴水広場にてガチャガチャ販売いたします  
②9:45~10:05までペンギンヒルズにてチケット販売いたします



**TEL0493-35-1234**  
東松山市岩殿554

東武東上線 高坂駅よりバス利用  
関越自動車道 鶴ヶ島ICより約17km 

## 6 首都圏外郭放水路

①見どころ満載！インペラ探検コース  
②迫力満点！立坑体験コース  
③気軽に参加できる！地下神殿コース



日本が世界に誇る防災システムを地下神殿コンシェルジュがご案内。大人気の地下神殿「調圧水槽」の見学に加え、非公開だった作業用通路や巨大なインペラ(羽根車)などを開放します。壮さをぜひご体感ください！

**参加条件・料金**  
①(定員20名)4,000円  
②(定員20名)3,000円  
③(定員50名)1,000円  
※参加条件の詳細はHPをご覧ください

**体験時期・期間**  
所要時間①約110分②約110分③約55分  
※詳しくはHPをご覧ください

**定休日**  
年中無休(施設点検日等により休止の場合あり)

**利用・申込**  
HPよりお申し込みください。

写真提供：国土交通省関東地方整備局 江戸川河川事務所

**TEL048-747-0281**  
春日部市上金崎720

東武野田線 南桜井駅より徒歩約30分  
東北自動車道 岩槻ICより約30分 

## 1 埼玉伝統工芸会館

和紙紙漉き体験



埼玉伝統工芸会館の和紙工房では、生花等でアレンジしたハガキ・色紙・短冊などの手漉き和紙作りを年間を通して体験することができます。小学生のお子様でも楽しんで作ることができますので安心ください。

**参加条件・料金**  
一枚紙(約A3版)流漉(無地):300円  
ハガキ(花葉入)1セット(8枚):1,000円(ほか  
※その他情報はHPをご覧ください)

**体験時期・期間**  
9:30~15:00

**定休日**  
月曜日(祝日の場合は開館)、祝日の翌日  
(土日・祝日の場合は開館)、年末年始

**利用・申込**  
10名様以上の場合はお電話よりお申し込みください。



**TEL0493-72-1220**  
比企郡小川町小川1220

東武東上線・JR八高線 小川町駅よりバス利用  
関越自動車道 嵐山・小川ICより約10分 

## 2 木の博物館 木力館

木力館体験教室



のこぎり体験、釘打ち体験、まき割り体験の3種類の体験教室を開催しています。当体験教室では埼玉県産の木材を使用しています。埼玉の木に触れることで、埼玉の森林環境に関心を持ってみてください。

**参加条件・料金**  
(事前予約制、毎回合計10名限定。主に5歳以上のお子様と保護者を対象)無料

**体験時期・期間**  
(毎月第1・第2・第3日曜日)  
[受付]13:30~ [体験]14:00~

**定休日**  
お盆、年末年始のみ臨時休館  
※詳しくはHPをご覧ください

**利用・申込**  
HPのお問い合わせフォーム、またはお電話よりお申し込みください。



**TEL048-799-1560**  
さいたま市岩槻区新方須賀558-2

東武野田線 岩槻駅よりバス利用  
東北自動車道 岩槻ICより約6.1km 

## 7 所沢航空発祥記念館

体験型展示  
(スペースウォーカー、フライトシミュレータ)



1911年に日本初の飛行場「所沢飛行場」がこの地に開設されたことを記念して建てられた施設です。スペースウォーカーは、月や宇宙の低重力が疑似体感できます。飛行にあわせて操縦席が動く揺動型のフライトシミュレータは模擬操縦を体験できます。

**参加条件・料金**  
スペースウォーカー  
(身長125cm以上、体重90kg未満)  
フライトシミュレータ  
(小学生以上、体重80kg未満)  
体験は無料 ※別途、入館料が必要です

**体験時期・期間**  
10:00~12:00、13:30~14:45、  
15:00~16:30

**定休日**  
月曜日(祝日の場合はその翌平日)、年末年始

**利用・申込**  
不要



**TEL04-2996-2225**  
所沢市並木1-13 所沢航空記念公園内

西武新宿線 航空公園駅より徒歩約8分  
関越自動車道 所沢ICより約6km 

## 8 さいたま市大宮盆栽美術館

盆栽



世界に名高い大宮の盆栽村に近接してつくられた、世界で初めての公立の「盆栽美術館」です。盆栽の名品・優品をはじめ、盆器や水石と呼ばれる鑑賞石、浮世絵などの絵画作品を収集、公開しています。

**参加条件・料金**  
一般310円(200円)、高年生・65歳以上  
150円(100円)、小中学生100円(50円)  
※障害者手帳をお持ちの方と、付き添いの方1名は半額 ※(1)内は20名以上の団体料金

**体験時期・期間**  
(3月~10月)9:00~16:30(最終入館16:00)  
(11月~2月)9:00~16:00(最終入館15:30)

**定休日**  
木曜日(祝日の場合は開館)、年末年始、  
臨時休館日あり

**利用・申込**  
不要



**TEL048-780-2091**  
さいたま市北区土呂町2-24-3

JR宇都宮線 土呂駅より徒歩約5分  
首都高速埼玉新都心線 新都心西より約6km 

## 3 ちちぶ銘仙館

染め織体験



秩父の織物に関する資料等を展示しています。初心者でも出来る体験もあります。  
①手織り体験(コースター)②型染め体験(巾着orミニトートバッグorハンカチ)  
③藍染体験(ハンカチ)

**参加条件・料金**  
①手織り体験:1,000円  
②型染め体験:1,000円  
③藍染体験:1,300円  
※別途、入館料が必要です

**体験時期・期間**  
[受付]9:00~15:00

**定休日**  
12/29~1/3

**利用・申込**  
HPのお問い合わせメールかお電話よりお申し込みください。



**TEL0494-21-2112**  
秩父市熊木町28-1

西武鉄道 西武秩父駅より徒歩約7分  
関越自動車道 花園ICより約35分 

## 4 鉄道博物館

鉄道博物館の体験プログラム



鉄道博物館は、館内を車両・歴史・仕事・科学・未来の5つのステーションに分け、多岐な切り口で人と鉄道の豊かな物語を紹介する博物館です。また、運転や車掌の体験ができるシミュレータやミニ運転列車の運行など、様々な体験プログラムもあります。

**参加条件・料金**  
前売料金:一般1,230円、小中高生510円、  
幼児210円  
当日料金:一般1,330円、小中高生620円、  
幼児310円 ※別途、体験プログラム料金が必要です

**体験時期・期間**  
10:00~17:00(最終入館16:30)

**定休日**  
火曜日、年末年始

**利用・申込**  
当館窓口・券売機の「入館券」販売はいたしません。入館の際は、予め指定店舗にて「入館券」をご購入ください。  
※予約が必要な体験プログラムには、来館後、「てっぺん(指差)」で予約をしていただくプログラムがあります



**TEL048-651-0088**  
さいたま市大宮区大成町3-47

JR大宮駅 ニューシャトル 鉄道博物館(大成)駅より徒歩約1分  
首都高速埼玉大宮線 新都心西口より約4km 

## 9 埼玉県立川の博物館

川



当館の目的は、「埼玉の母なる川-荒川-を中心とする河川や水と人々のくらしとのかかわり」を様々な体験学習とおとして、理解してもらおうとすることです。「楽しみながら学べる体験型博物館」として、誰でも水に親しみながら思い、楽しく学べる博物館を目指しています。

**参加条件・料金**  
一般410円(240円)、学生・高校生200円(120円)  
※中学生以下は無料 ※障害者手帳をお持ちの方と、付き添いの方1名は観覧料等免除 ※(1)内は20名以上の団体料金

**体験時期・期間**  
通常期 9:00~17:00  
夏休み期間(平日)9:00~17:00  
(土日・祝日と8/11~8/15)9:00~18:00

**定休日**  
月曜日(祝日、振替休日、県民の日、夏休み期間は開館)  
年末年始(12/29~1/3)※GW期間中は開館(臨時休館日あり)

**利用・申込**  
不要



**TEL048-581-7333**  
大里郡寄居町小園39

東武東上線 鉢形駅より徒歩約20分  
関越自動車道 花園ICより約8分 



# 楽しむ

ここでしかできない  
体験で大満足！  
埼玉でつくる  
思い出の1ページ



## 2 こたつ舟



こたつ舟は、荒川・岩畳周辺の滞場(とろぼ)を約20分かけてゆっくりと周遊します。和舟の中にこたつを設置し、豆炭あんで、こたつの中を温めます。ぬくぬく温まりながら、和舟から見上げる国指定名勝天然記念物「長瀬」の「岩畳」の壮大さを感じてみませんか？

**参加条件・料金**  
大人(中学生以上)1000円、  
子ども(3歳以上)600円  
※救命胴衣の着用が義務付けられています

**体験時期・期間**  
〈1/1~2月末日〉  
10:00~15:00頃

**定休日**  
営業期間内は無休  
※雨、雪、強風など気象条件により営業を見合わせる場合があります

**利用・申込**  
当日受付



**TEL0494-66-0950** 秩父鉄道 長瀬駅より徒歩約1分  
秩父郡長瀬町長瀬489-2 関越自動車道 花園ICより約18km P

## 3 SLパレオエクスプレス



「都心から一番近い蒸気機関車」として、1988年に運行を開始しました。例年3月下旬~12月上旬まで土休日を中心に熊谷駅~三峰口駅間を1日一往復しています。

**参加条件・料金**  
SL指定席券740円(大人・小児同額)+乗車区間の乗車券  
【未就学児の取扱(団体を除く)】指定席・座席を占有する場合、SL指定席券と普通乗車券(小児)が必要です。

**体験時期・期間**  
熊谷駅10:10発(くんだり/土休日ダイヤ)

**定休日**  
土休日を中心に運行。平日の運行日もあり。運行カレンダーをご確認ください。

**利用・申込**  
SLパレオエクスプレスは事前予約による全席指定席です。HPよりお申し込みください。



**TEL048-580-6363** JR高崎線 秩父鉄道 熊谷駅より乗車可能  
熊谷市曙町1-1 関越自動車道 花園ICより熊谷駅まで約32km P

## 4 五千頭の龍が昇る聖天宮



台湾の神杯(シンピェ)を投げ、陰陽で占う本格的なおみくじを体験できます。その他、神紙を焚き上げる台湾の本格参拝や、赤い短冊に願いを書き掲げる陽紅布等、台湾さながらの体験ができます。

**参加条件・料金**  
台湾おみくじ:大人200円、子ども100円  
参拝:500円 本格参拝:1000円  
陽紅布:500円 ※別途、拝観料が必要です

**体験時期・期間**  
10:00~16:00

**定休日**  
年中無休

**利用・申込**  
不要



**TEL049-281-1161** 東武東上線 若葉駅よりバス利用  
坂戸市塚越51-1 関越自動車道 鶴ヶ島ICより約3.5km P

## 5 西武園ゆうえんち



2021年5月に「心あたまる幸福感に包まれる世界」をコンセプトにリニューアルオープンしました。おせっかいなほど人情味あふれる商店街で、圧巻のエンターテイメントの渦中に巻き込まれ昭和の熱気を遊びつくそう!

**参加条件・料金**  
1日レジャー切符:大人4,400円、  
小人3,300円  
※詳しくはHPをご覧ください

**利用・申込**  
チケットの購入により体験が可能です。  
※詳しくはHPをご覧ください

**体験時期・期間**  
季節により変更あり。ご来園前にご確認をお願いします。

**定休日**  
年中無休



**TEL04-2929-5354** 西武山口線 西武園ゆうえんち駅下車すぐ  
所沢市山口2964 関越自動車道 所沢ICより約12km P

## 6 ムーミンバレーパーク(メッツァ)



自然豊かな飯能市に2019年オープンした「ムーミンバレーパーク(メッツァ)」は、飯能駅からバスで約13分。「ムーミン」のストーリーに触れて、北欧に流れているような心地よいひとときを、のんびりと過ごしてみませんか。

**参加条件・料金**  
前売料金:大人(中学生以上)3,000円、子ども(4歳以上小学生以下)1,800円  
当日料金:大人3,200円、子ども2,000円

**利用・申込**  
便利でお得なオンライン前売りチケットをご利用ください。また、現地にて当日券の販売もご用意しています。

**体験時期・期間**  
ムーミンバレーパーク(平日)10:00~17:00(土日・祝日)10:00~18:00  
メッツァビレッジ(平日)10:00~18:00(土日・祝日)10:00~19:00  
※当日販売は閉園の1時間前まで



**定休日**  
不定休 ※季節により営業時間の変動および休園日もあるため、HPなどでご確認の上、ご来園ください

**TEL0570-031-066** 西武線 飯能駅よりバス利用  
飯能市宮沢327-6 メッツァ 圏央道 狭山日高ICより約5.4km P

## 8 ふじや呉服店



豊富な種類の着物や浴衣からお好きなものをお選びいただけます。手荷物の預かりもしていますので、「ふじや呉服店」で和装に着替えて、手ぶらで日本遺産のまちを散策できます。

**参加条件・料金**  
着物(蓮華):3時間4,400円半幅帯  
男性着物(桔梗):3時間4,400円 ほか  
※その他情報はHPをご覧ください

**体験時期・期間**  
10:00~19:00  
(3/20~11/10)着物  
(7/1~9/30)浴衣

**定休日**  
月曜日(祝日の場合営業、翌日休み)

**利用・申込**  
7日前までにお電話よりお申し込みください。

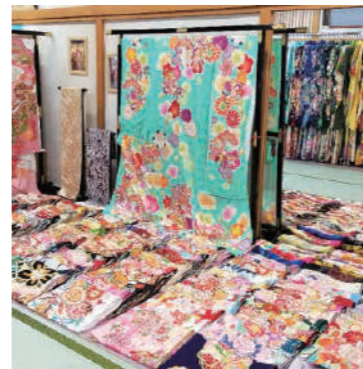

**TEL048-577-8442** (行田おもてなし 観光局直通) 秩父鉄道 行田市駅より徒歩約5分  
行田市行田20-14 東北自動車道 羽生ICより約23km P

## 7 緑の中のファミリーランド



季節の野菜の収穫体験が楽しめる遊園地。20機種を超えるアトラクション、動物のえさやり体験、野菜の収穫体験など楽しさいっぱい。お子さまの遊園地デビューにぴったりです。詳しくはHPをご覧ください。

**参加条件・料金**  
大人(中学生以上)1,200円、小人(3歳以上)650円、  
入園+フリーパス:大人2,900円、小人2,300円  
※別途、収穫体験料金が必要です。料金は野菜、季節により変動あり

**体験時期・期間**  
〈平日〉9:30~16:00  
〈土日・祝日〉9:30~16:30 ※季節により変動あり

**定休日**  
水曜日※12月、1月の冬休み以外の平日は定休日となります。また、季節により変動あり

**利用・申込**  
直接ご来園頂いてから入園受付、収穫体験の受付となります。



**TEL0480-61-4126** 東武伊勢崎線 加須駅よりタクシー利用  
加須市志多見1700-1 東北自動車道 加須ICより約20分 P

## 9 旅彩ふらざ



アニメやゲームのキャラに大変身!

コスプレ体験

和風の家を改造し和装洋装に対応した空間であこがれのアニメやゲームのキャラクターになれます。常時ご用意している衣装はお客様のニーズや流行に合わせて定期的に入れ替え、メジャーなキャラ&マイナーなキャラなど好きなキャラに大変身、コスプレ専門スタッフにより、キャラクターらしい写真に仕上げます。

**参加条件・料金**  
〈女性限定(ご入店は体験される方のみをお願いしています)〉  
※身長140cm以下の方は事前にお問い合わせください  
大人子ども同額10,000円

**体験時期・期間**  
所要時間約2時間  
11:00~18:00

**定休日**  
不定休

**利用・申込**  
HPの応募フォームよりお申し込みください。



**TEL048-795-6033** さいたま市内主要駅よりバス利用  
さいたま市見沼区御蔵1247-7 首都高速埼玉新都心線 さいたま見沼より約3分 P

SLパレオエクスプレス

例年3月中旬~12月上旬運行

都心から一番近い蒸気機関車

例年3月上旬~12月上旬運航

長瀬渓谷の船旅へ

秩父鉄道 048-523-3313 (平日9:00~17:00)

沿線の旬な情報を発信中

chichibu\_railway paleo\_palena

秩父鉄道公式チャンネル

# 作る

心を込めた自分だけの一品は  
宝物になること間違いなし！



## 1 錫光

錫製品手作り体験



錫の特性や魅力を学びながら、鑄込んだ錫板から①花小皿や②手塩皿を作ったり、ロクロ挽きも含めた全工程を体験できる③お猪口や④平盃を製作しお持ち帰り頂くプログラムです。詳しくはHP、またはお電話より直接ご確認ください。

### 参加条件・料金

〈小学校高学年以上の方、1回2名様まで〉  
①花小皿:5,500円 ②手塩皿:5,500円  
③お猪口:7,700円 ④平盃:8,800円

### 体験時期・期間

不定期開催のため内容・日時は要相談

### 定休日

日曜日、祝日(要相談で開催可)

### 利用・申込

お電話、またはHP内「contact」よりお申し込みください。



TEL048-296-4028  
川口市源左衛門新田300-31

JR武蔵野線 東川口駅よりバス利用  
国道122号線 石神交差点より約1km

## 2 埼玉県立さきたま史跡の博物館

まが玉づくり体験



さきたま史跡の博物館では、稲荷山古墳から出土したまが玉と同サイズのものを作ることが出来ます。あなただけのオリジナルのまが玉を旅の思い出としていかがでしょうか。

### 参加条件・料金

〈各回10名様まで〉  
まが玉体験セット(白:250円、ピンク:300円、黒:350円)

### 体験時期・期間

所要時間60~90分  
[午前受付]9:00~9:55[体験]10:00~11:30  
[午後受付]9:00~13:25[体験]13:30~15:00

### 定休日

月曜日(祝日、振替休日、県民の日は開館)、12/29~1/3 ほか休止日あり ※詳しくはHPをご覧ください

### 利用・申込

当日、体験工場の受付カウンターにてお申し込みください。(電話等の事前申し込みは不可)



TEL048-559-1181  
行田市埼玉4834

JR高崎線 行田駅よりバス利用  
東北自動車道 羽生ICより約15km

## 3 行田はにわの館

はにわづくり体験



はにわの館では指導員の手助けのもと、お子様からご年配の方まで、どなたでも自分だけのはにわづくりを手軽に楽しめます。

### 参加条件・料金

粘土1kg:600円、2kg:1,000円  
※20名様以上の場合は1kg:500円、2kg:800円

### 体験時期・期間

[受付]9:00~14:30

### 定休日

月曜日(祝日の場合は開館し、翌日が休館)、祝日の翌日(土日の場合は開館)、12/27~1/5

### 利用・申込

20名様以上の場合は10日前までにお電話よりお申し込みください。



TEL048-559-4599  
行田市埼玉5239-2

JR高崎線 行田駅よりバス利用  
東北自動車道 羽生ICより約28分

## 4 やまわ蔵部陶芸教室

1時間でできる陶芸体験



1時間でできる、おためし陶芸体験です。手びねり・電動ろくろで作陶できます。形成までの体験ですが、実際に使用できる、本格的な作品が作れます。

### 参加条件・料金

手びねり:2,300円  
電動ろくろ:3,500円

### 体験時期・期間

[受付]10:00~16:00(最終)  
※12:00を除く ※火・水曜日は長期陶芸教室開講日の為、受付はしていません

### 定休日

不定休

### 利用・申込

HPの予約フォーム、またはお電話よりお申し込みください。



TEL049-222-0989  
川崎市幸町7-1

JR埼京線・東武東上線 川越駅よりバス利用  
関越自動車道 川越ICより約15分

## 5 足袋づくり体験館

足袋づくり体験



足袋に触れ、足袋をもっと身近に感じられる体験館です。「仕上げ体験」コースと、完成前の足袋に自由にデザインを描き、その後職人さんが足袋に仕上げしてくれる「マイ足袋づくり」コースがあります。

### 参加条件・料金

2500円

### 体験時期・期間

9:00~18:00

### 定休日

日曜日、祝日

### 利用・申込

お電話よりお申し込みください。



TEL048-554-7325  
行田市藤原町2-7-7

JR高崎線 吹上駅よりバス利用  
東北自動車道 羽生ICより約12km

## 6 旅彩ふらざ

世界に一つだけの人形を当日お持ち帰り!

「木目込み人形」体験講座



「木目込み人形」とは、江戸時代から伝わる伝統工芸品です。溝を掘った胴体に、布地を専用のヘラで挟みこんで、衣装を着せようとして仕上げます。伝統的でかわいらしい人形です。お家のインテリア、プレゼントにもおすすめ、丁寧に教えますので、当日お持ち帰りいただけます。

### 参加条件・料金

〈ヘラやハサミが使える方、1組につき2名~8名様まで〉  
大人子ども同額5,500円

### 体験時期・期間

所要時間約2時間  
11:00~18:00

### 定休日

不定休

### 利用・申込

HPの応募フォームよりお申し込みください。



TEL048-795-6033  
さいたま市見沼区御蔵1247-7

さいたま市内主要駅よりバス利用  
首都高速埼玉新都心線 さいたま見沼より約3分

## 7 小島農園工房まきこ

べに花染め  
リース作り体験



初夏に開花するべに花は、染料としても古くから知られています。小島農園では、平成6年度より栽培を始め、先人の知恵に感謝しつつ毎年染色やリース作りを皆様とともに楽しんでいます。鮮やかなのに穏やかなその色合いは自然の安らぎを与えてくれます。

### 参加条件・料金

べに花染め:1,500円~  
リース作り:1,500円~

### 体験時期・期間

10:00~16:00

### 定休日

不定休

### 利用・申込

2日前までにお電話よりお申し込みください。



TEL048-787-0534  
桶川市川田谷3471

JR高崎線 桶川駅よりバス利用  
圏央道 桶川北本ICより約5分



## 足袋づくり体験館

足袋に触れ、足袋をもっと身近に感じられる体験館です。「仕上げ体験」コースと、完成前の足袋に自由にデザインを描き、その後職人さんが足袋に仕上げしてくれる「マイ足袋づくり」コースがあります。

TEL 048-554-7325 (要予約)

営業時間 9:00 ~ 18:00

休業日 日曜・祝日

住所 埼玉県行田市藤原町 2-7-7



武蔵野コーポレーション

# 味わう

笑顔いっぱい！  
美味しいものってやっぱりいいね



## 1 花園フォレスト

クッキー詰め放題



スイーツのテーマパーク「花園フォレスト」でクッキーの詰め放題体験14〜5種類から好みのクッキーを専用カップに。とってもワクワクしながら楽しめます。工場直売のスイーツの他、焼立てパンやアウトレットも大人気です。

- 参加条件・料金**  
〈現在はマスク着用の上、備え付けの手袋の着用をお願いします〉  
360円
- 体験時期・期間**  
10:00〜18:00
- 定休日**  
12/31、1/1
- 利用・申込**  
15名様以上の場合はお電話よりお申し込みください。



**Tel0120-412-771**  
深谷市小前田417

🚶 秩父鉄道 小前田駅より徒歩約10分  
🚗 関越自動車道 花園ICより約2分 **P**

## 2 小松沢レジャー農園

いちご狩り、ぶどう狩り、しいたけ狩り、マスカミ取り、そば打ち体験、うどん打ち体験、富士山の溶岩石を使った溶岩バーベキューなど、食をテーマにした体験があり、1日ゆっくり遊べる観光農園です。



- 参加条件・料金**  
〈小学生以下のお子様は保護者同伴〉  
※詳しくはHPをご覧ください
- 体験時期・期間**  
9:45〜16:00(最終受付15:00)
- 定休日**  
平日不定休
- 利用・申込**  
お好きな体験を当日現地にしてお申し込みください。一部体験はHPよりオンライン予約を受け付けています。



**Tel0494-24-0412**  
秩父郡横瀬町横瀬1408

🚶 西武鉄道 横瀬駅より無料送迎バス利用  
🚗 関越自動車道 花園ICより約50分 **P**

## 3 加藤牧場の手づくりアイス

バッフィ  
バター作り体験

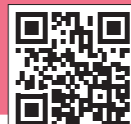

加藤牧場では、隣接する乳製品工場で牛乳を始め、ヨーグルト、チーズ、プリンなどのお菓子を作っています。新鮮な牛乳の美味しさを届けています。またふれあい体験や、バター作り体験なども実施しています。(乳搾り体験は休止中)ランチも出来ますのでぜひ遊びに来てください。

- 参加条件・料金**  
500円
- 体験時期・期間**  
バター作りは毎日10:30〜
- 定休日**  
12/31、1/1
- 利用・申込**  
お電話よりお申し込み、または来店時にご確認ください。



**Tel042-984-1414**  
日高市旭ヶ丘572

🚶 JR川越線 武蔵高萩駅より徒歩約20分  
🚗 圏央道 鶴ヶ島ICより約2.2km **P**

## 5 草加せんべいの庭

草加せんべい手焼体験



せんべい手焼体験ができる体験コーナーやカフェを併設した、おせんべいの専門店です。100種類もの種類豊富なおせんべいを扱う店内や、草加せんべいソフトクリームなどのオリジナルメニューを味わうことのできるガーデンカフェが魅力です。

- 参加条件・料金**  
1人2枚:550円
- 体験時期・期間**  
所要時間約10〜15分  
10:00〜18:00(LO17:30)
- 定休日**  
年中無休
- 利用・申込**  
10名様以上の場合はお電話よりお申し込みください。



**Tel048-942-1000**  
草加市金明町790-2

🚶 東武スカイツリーライン 新田駅より徒歩約9分  
🚗 東京外かく環状道路 草加ICより約4分 **P**

## 4 草加煎餅まるそう一福 本店

手焼き体験コース  
焼きたて試食コース



当店は創業以来、地元埼玉の美味しいお米を厳選しお米から焼き上げまで一貫生産をしています。手焼き体験コースは、箸と押し瓦を使い熱い網の上でお煎餅を焼いて頂きます。焼きたての試食も付きます。焼き立て試食コースは草加煎餅が出来るまでのビデオと焼きたての試食です。本物の草加煎餅を味わいに来てください。

- 参加条件・料金**  
手焼き体験コース:500円  
焼きたて試食コース:200円
- 体験時期・期間**  
10:00〜、13:30〜の1日2回  
(その他の時間は応相談)
- 定休日**  
日曜日、祝日及び繁忙期(お盆と年末年始)
- 利用・申込**  
お電話、またはメールよりお申し込みください。



**Tel048-936-6301**  
草加市青柳2-16-18

🚶 東武スカイツリーライン 獨協大学前駅よりバス利用  
🚗 東京外かく環状道路 草加ICより約10分 **P**

## 6 戸塚煎餅店

煎餅焼き体験



当店こだわりの国産炭を使用して、自分で焼き上げる「煎餅焼き体験」です。初めての方でも大丈夫!お気軽にご参加ください。思い出に残る体験をぜひこの機会にいかがでしょうか。

- 参加条件・料金**  
〈5名様以上〜〉  
1,080円(お茶・お土産付)  
※小学生未満864円(お茶・お土産付)
- 体験時期・期間**  
所要時間30〜60分  
10:30〜
- 定休日**  
月曜日
- 利用・申込**  
4日前までにお電話よりお申し込みください。



**Tel048-556-3467**  
行田市行田11-26

🚶 秩父鉄道 行田市駅より徒歩約10分  
🚗 東北自動車道 羽生ICより約23km **P**

## 7 亀屋kashichi

和菓子作り体験



亀屋のベテラン職人が和菓子の作り方をやさしくわかりやすくお教えします。45分程度、2品作成します。

- 参加条件・料金**  
〈1組につき5名様まで。未就学児のお子様は保護者同伴〉  
2,200円
- 体験時期・期間**  
〈土日・祝日限定〉  
13:00〜、14:30〜、15:50〜
- 定休日**  
水曜日(祝日の場合は木曜日)
- 利用・申込**  
HP、またはお電話よりお申し込みください。



**Tel049-228-3320**  
川越市幸町1-13

🚶 東武バス 仲町バス停より徒歩約1分  
🚗 関越自動車道 川越ICより約6km

## 8 有限会社宮野園

お茶摘み体験  
楽しい抹茶体験



東京から一番近い日本三大茶産地「狭山茶」で自然と触れ合いながらお茶摘み体験・お抹茶体験で日本の文化に楽しく触れる…笑顔あふれる茶園です。

- 参加条件・料金**  
お茶摘み体験:小学生以上1000円、小学生未満500円  
抹茶体験:1500円〜
- 体験時期・期間**  
詳しくはHPをご覧ください
- 定休日**  
年中無休
- 利用・申込**  
HPの応募フォームよりお申し込みください。



**Tel04-2959-3025**  
狭山市北入曾25-2

🚶 西武新宿線 狭山市駅よりバス利用  
🚗 関越自動車道 所沢ICより約11km **P**

北海道産の小豆使用の風味の良いカステラ焼き。  
「渋沢栄一伝」8個入 ¥1,080(税込)

非足をあまねくください。  
「花園フォレスト」には「いもがたっぷり」です。

バラの庭園が広がるピンクのお城「花園フォレスト」。製造直売のスイーツや焼き立てパン、手作り豆腐、食べ放題のピュッフェなど、美味しいものがいっぱいあります。

天ぷら各種

名物!「大根そば」 ¥490(税込)

薬が一粒入ったパム。 「マロンコロニス」 9個入 ¥1,296(税込) 12個入 ¥1,620(税込)

〒369-1246 埼玉県深谷市小前田 417  
フリーダイヤル 0120-412-771  
営業時間 10時〜18時

HANAZONO FOREST 花園フォレスト

**9 有限会社 秩父ワイン**  
工場見学



1940年創業の老舗ワイナリー。ワイン造りの機械や設備を見学。ブドウ達がどのようにワインへと生まれ変わるのかをご覧ください。試飲後、売場でお気に入りワインを購入できます。

**参加条件・料金**  
(5名様〜)無料

**体験時期・期間**  
(土日・祝日)  
11:00〜(1回実施)

**定休日**  
年中無休(年末年始を除く)

**利用・申込**  
お電話よりお申し込みください。



**TEL0494-79-0629**  
秩父郡小鹿野町両神薄41

西武鉄道 秩父駅よりバス利用  
関越自動車道 花園ICより約50分 **P**

**10 弓削多醤油 醤油王国**  
醤油蔵工場見学



醤油について、遊んで学べる空間です。醤油蔵見学をして、製造工程を見たり、匂いをかいだり、味見をしたり、醤油搾りを体験したり、五感を使って日本の味である醤油に親しめます。また醤油を生かした料理も楽しめます。

**参加条件・料金**  
無料

**体験時期・期間**  
(平日)11:00、13:00、14:30  
(土日・祝日)10:30、11:30、13:00、14:00、15:00

**定休日**  
1/1〜1/4

**利用・申込**  
10名様以上の場合は、お電話よりお申し込みください。



**TEL042-985-8011**  
日高市田波目804-1

東武越生線 西大家駅より徒歩約25分  
圏央道 圏央鶴ヶ島ICより約6km **P**

**11 ヤマキ醸造株式会社**  
工場直売店「糀庵」



①蔵見学(説明付き)②豆腐作り体験  
③味噌作り体験

①味噌・醤油にまつわるお話を交えながら蔵をご案内する見学ツアーです。②国産有機栽培・特別栽培の大豆と神泉の名水から作った濃厚な豆乳に、天然にかりを打つ豆腐作りを体験できます。③ヤマキ醸造こだわりの国産有機原料で職人と一緒に楽しくお味噌造りを体験できます。

**参加条件・料金**  
①無料②1,320円  
③大人5,950円(材料約3.5kg+体験料)

**体験時期・期間**  
①<(通年)不定期、HPにて公開  
②<(通年)不定期、HPにて公開  
③<(1月〜3月(冬季のみ))HPにて公開

**定休日**  
年中無休(年末年始を除く)

**利用・申込**  
HPよりお申し込みください。



**TEL0274-52-7000**  
児玉郡神川町下阿久原955

朝日バス 神泉総合支所バス停より徒歩約3分  
関越自動車道 本庄児玉ICより約30分 **P**

**12 金笛しょうゆパーク**  
金笛しょうゆ楽校



「食べる、学ぶ、遊ぶ、買う」ことのできる複合型施設、金笛しょうゆパーク。創業230年を超える老舗醤油蔵で歴史を感じながら、昔ながらの木桶仕込みの醤油づくりに触れます。メインとなる工場見学「金笛しょうゆ楽校」では、しょうゆが何から、どうやってできるのかを楽しく学べます。

**参加条件・料金**  
(8名様以上の場合はメールでお問い合わせください)無料

**体験時期・期間**  
所要時間20分  
(平日)10:30(月曜日なし)、12:30、13:30  
(休日)10:30〜15:30まで30分おきに開催

**定休日**  
年中無休(年末年始を除く)

**利用・申込**  
HPの予約フォームよりお申し込みください。予約優先で当日受付可です。



**TEL049-297-0917**  
比企郡川島町上伊草660

東武東上線・JR川越線 川越駅よりバス利用  
圏央道 坂戸ICより約1km



埼玉県酒造組合

埼玉の地酒をご賞味あれ!

# 酒蔵見学

埼玉の美味しい地酒はどのように造られているのか…  
その過程を知れば、さらに美味しく味わえるかも?

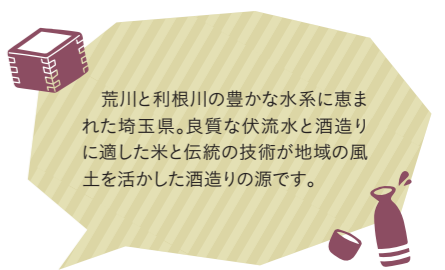

**A 寒梅**  
寒梅酒造株式会社

目と手の行き届く小さくこだわりの酒造りを心掛け、日本酒を通して美味しく楽しい時間をお届けします。

蔵見学 要相談

**TEL0480-21-2301**  
久喜市久喜中央2-9-27

**B 万両**  
鈴木酒造株式会社

伝統的な手造りのよさを生かし、高品位の吟醸酒に力を入れています。

蔵見学 不可  
※醸造工場に酒蔵資料館あり

**TEL048-756-0067**  
さいたま市岩槻区本町4-8-24

**C 越生梅林**  
有限会社佐藤酒造店

関東三大梅林である越生梅林や黒山三滝など、自然豊かな越生町で日本酒を醸しています。

蔵見学 可(要予約)

**TEL049-292-2058**  
入間郡越生町大字津久根141-1

**D 高麗王**  
長澤酒造株式会社

高麗川の良質な水、厳しい冬の寒さ、吟味されたお米で昔ながらの酒造りをしています。

蔵見学 可(要電話予約)

**TEL042-989-0007**  
日高市北平沢335

**E 天覽出**  
五十嵐酒造株式会社

丁寧な酒造りの伝統はそのままに、新しい事にもチャレンジする方針です。

蔵見学 可(要予約・HPからお申し込みください)

**TEL042-973-7703**  
飯能市大字川寺667-1

**F 武蔵鶴**  
武蔵鶴酒造株式会社

飲む人の、笑顔を想う、酒造り。

蔵見学 可(要予約)※見学無料

**TEL0493-72-1634**  
比企郡小川町大字大塚243

**G 晴雲**  
晴雲酒造株式会社

地元の米・水・風土で醸した「地域から愛される地酒蔵」を目指し、昔ながらの手法だけでなく新しい技術も取り入れた酒造りを行っています。

蔵見学 可(10名様以上の場合は要予約)

**TEL0493-72-0055**  
比企郡小川町大塚178-2

**H 帝松**  
松岡醸造株式会社

日本酒において硬度トップクラスの特異な「石灰岩系」の硬水を使用。この水と優良米で低温発酵タンクで醸しています。

蔵見学 可(要予約・HPからお申し込みください)

**TEL0493-72-1234**  
比企郡小川町下古寺7-2

**I 秩父錦**  
株式会社矢尾本店

特定名称酒を中心に日本酒ならではの持ち味である季節感を生かした商品の開発に取り組んでいます。

蔵見学 不可  
※醸造工場に酒蔵資料館、物産館あり

**TEL0494-23-8919**  
秩父市別所久保ノ入1432

**J 武甲正宗**  
武甲酒造株式会社

武甲酒造の仕込水「武甲山伏流水」が「平成の名水百選」に選ばれました。店舗は国指定登録有形文化財です。

蔵見学 可(要予約)

**TEL0494-22-0046**  
秩父市宮側町21-27

**K 長瀬**  
株式会社藤崎惣兵衛商店

2018年には長瀬町に蔵を移し、「SAITAMA ORIGINAL」な日本酒造りに取り組んでいます。

蔵見学 可(10名様以上の場合は要予約)

**TEL0494-66-0015**  
秩父郡長瀬町大字長瀬1158

**L 道実**  
権田酒造株式会社

埼玉県独自の酒造好適米として育成された熊谷産の「さけ武蔵」や、熊谷にある試験場で開発された埼玉独自の酵母を多くのお酒に使用しています。

蔵見学 要相談

**TEL048-532-3611**  
熊谷市三ヶ尻1491

**M 東白菊**  
有限会社藤橋藤三郎商店

郷土の偉人、渋沢栄一翁の真心と思いやりの精神「忠恕(ちゅうじょ)の心」をモットーに品質優先を心掛けています。

蔵見学 レンガ煙突、レンガ蔵の外観のみ(要予約)

**TEL048-571-0136**  
深谷市仲町4-10

**N 菊泉**  
滝澤酒造株式会社

日本酒の力ですべての人を幸せに〜革新的な技術で次世代に伝統を継承する〜

蔵見学 可(要予約・HPからお申し込みください)

**TEL048-571-0267**  
深谷市田所町9-20

**O 日本橋**  
横田酒造株式会社

1805年横田庄右衛門(近江商人)が日本橋で修業した後創業。酒銘「日本橋」としました。

蔵見学 可(要予約)

**TEL048-556-6111**  
行田市桜町2-29-3

**P 晴菊**  
株式会社東亜酒造

寛永2年に秩父で酒造りをはじめたのが、東亜酒造の原点です。そして、昭和16年に豊かな水に恵まれた穀倉地帯の羽生市に本社を移しました。

蔵見学 可(要予約・HPからお申し込みください)

**TEL048-561-3311**  
羽生市西4丁目1-11



# 埼玉の偉人



画像提供：深谷市

# 渋沢栄一

SHIBUSAWA EIICHI

## PROFILE

埼玉県深谷生まれの渋沢栄一。江戸の末期から昭和初期にあつて近代日本の産業経済の礎を築いた。各種産業の育成と多くの近代企業の確立に努め、第一国立銀行をはじめ設立などに関わった企業は500余社に及び、600以上の社会福祉・公共事業や教育・国際親善に関わり国内外にも大きな影響を与えた。(1840～1931)

所在地はP.2.3の地図をご参照ください

# 渋沢栄一ゆかりの地めぐり



## A 旧渋沢邸「中の家」

栄一の生地であり、現存する主屋は妹夫妻により明治28年上棟されました。栄一翁が寝泊まりした部屋が残っており、埼玉県の指定旧跡、深谷市の指定史跡となっています。敷地内には栄一の両親、見立て養子(平九郎)の碑もあります。  
※令和4年1月～令和5年3月末まで主屋構造補強及び改修工事のため見学範囲が制限されます。工事の進捗により主屋は覆われて見られない場合があります

深谷市血洗島247-1 TEL048-587-1100  
◎9:00～17:00(最終入館16:30) ◎無料  
◎年末年始(12/29～1/3)  
JR高崎線 深谷駅よりタクシーで約20分 P



懐かしいなあ

## B 尾高惇忠生家



渋沢栄一の従兄であり、学問の師でもあった尾高惇忠、栄一の妻となった千代の生家です。この生家は惇忠の曾祖父が江戸時代の後期に建てたと伝えられ、惇忠や栄一らが高崎城乗取り計画を謀議したと伝わる部屋(非公開)が二階にあります。  
※10名様以上の見学はHPよりお申し込みください

深谷市下手計236 TEL048-587-1100  
◎9:00～17:00 ◎無料  
◎年末年始(12/29～1/3)  
JR高崎線 深谷駅からタクシーで約15分 P



ゆかりの地を一緒にめぐってみましょう！実際に足を運ぶことで新たな発見があるかも！



## C 深谷駅

現在の深谷駅は平成8年に竣工されました。栄一が設立に携わった日本煉瓦製造株式会社とも関係の深い煉瓦調のこの駅は、「関東の駅百景」にも選ばれています。

深谷市西島町3-1-8



## D 日本煉瓦製造株式会社 旧煉瓦製造施設



ここで製造された煉瓦は、東京駅などに使用され、日本の近代化に大きく寄与しました。現在も旧事務所、ホフマン輪窯6号窯、旧変電室、備前渠鉄橋が残っており、国指定重要文化財となっています。

※ホフマン輪窯6号窯は現在保存修理工事のため見学できません※10名様以上の見学はお電話より事前申し込みください

深谷市上敷免28-10 TEL048-577-4501  
◎9:00～16:00(最終入館15:30) ◎無料  
◎月～金曜日、年末年始  
関越自動車道 花園ICより約14.3km P

Q そもそもどんな人なの？

A 近代日本経済の父です

渋沢栄一は実業家として有名で、第一国立銀行をはじめ、現在私たちにも身近な会社の設立に関わりました。その数はなんと約500社！また社会福祉・公共事業や教育・国際親善にも尽力しました。もはや栄一のおかげで今の私たちの“あたりまえ”の生活が成り立っているのかも？まさに近代日本経済の父と言えます。

画像提供：深谷市

## E 清風亭

栄一に次いで頭取となった佐々木勇之助の古希を祝い、誠之堂同様に第一銀行の行員たちから贈られました。埼玉県指定有形文化財となっています。  
※誠之堂、清風亭ともに10名様以上の見学は、お電話より事前お申し込みください



## E 誠之堂

栄一が初代頭取をつとめた第一銀行の行員たちから、栄一の喜寿を祝って贈られた煉瓦建築です。国指定重要文化財となっています。

深谷市起会110-1 TEL048-577-4501  
◎9:00～17:00(最終入館16:30) ◎無料  
◎年末年始(12/29～1/3)  
JR高崎線 深谷駅よりタクシーで約15分 P



## F 渋沢栄一記念館

資料室には栄一ゆかりの遺墨や写真などが展示され、多目的室では栄一に関する映像を見ることができます。講義室では“渋沢栄一アンドロイド”から、大正時代に栄一が語った『道徳経済合一説』についての講義を受けることができます。  
※現在、見学は人数制限を伴う事前予約制です

深谷市下手計1204 TEL048-587-1100 ◎9:00～17:00  
◎無料 ◎年末年始(12/29～1/3)、臨時休館有り  
JR高崎線 深谷駅よりタクシーで約15分 P

資料がたくさん！



## G 青淵公園

栄一の雅号である「青淵」から名付けられた公園。広い園内には遊具なども設置されているので、家族連れにもぴったりです。  
深谷市下手計1241



## 青淵由来の跡の碑

「青淵」の由来となった淵の跡に建てられた碑。青淵公園内にあります。深谷市血洗島283

JR高崎線 深谷駅よりタクシーで約15分 P



▲資料室



渋沢栄一銅像▶



栄一のお気に入り？

## 深谷市の郷土料理 煮ぼうとう

幅の広いめんと、深谷市の特産である深谷ねぎ、地元野菜類をふんだんに使った深谷市の郷土料理です。生めんから煮込むことで適度な「とろみ」をつけます。体の芯から温まり栄養満点、大満足な冬の定番メニューです。

